Graupner,Christoph (1683-1760) BRD DS Mus.ms 461/6

Der Herr erhöre dich/in der Noth/a/2 Clarin/Tympani/2 Corn/ 2 Flaut.Tr./2 Fagott./Canto/Alto/Tenore/Basso/e/Continuo./ In D.Nat.Dn.Landgr./1753.

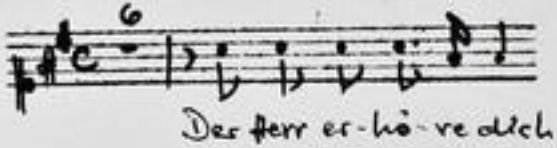

Autograph April 1753. 35 x 21,5 cm.

partitur: 19 Bl. Alte Zählung: 10 Bogen.

17 St.: C,A,T,B,vl 1,2,vla.vlne,bc,fl 1,2,fag 1/2,cor 1,2, clno 1,2,timp.

2,1,2,2,4,4,3,3,4,2,2,1,2,2,1,1,2 Bl.

Alte Sign. 142/60.

Gedruckter Text beiliegend.

http://tudigit.ulb.tu-darmstadt.de/show/Mus-Ms-461-06/0001
Universitäts- und Landesbibliothek Darmstadt
TECHNISCHE UNIVERSITÄT DARMSTADT

Mus. ms. 461/6

142
60

Die Hirten weiden die in den Nest

Partitur
45. Aufzug. 1753.

TECHNISCHE UNIVERSITÄT DARMSTADT
http://tudigit.ulb.tu-darmstadt.de/show/Mus-Ms-461-06/0002
Universitäts- und Landesbibliothek Darmstadt

Unterthänigste Pflicht
In
Danck und Wunsch/
Welche,
Als Der
Durchlauchtigste Fürst und Herr,
HERR
LUDWIG,
Landgraf zu Hessen/ Fürst zu Hersfeld/ Graf zu Catzenellnbogen, Dietz, Ziegenhain, Nidda, Schaumburg, Isenburg und Büdingen. Ihro Römisch. Kayserl. auch zu Hungarn und Böheim Königl. Majestät bestellter General-Feld-Marechal und Obrister über ein Regiment Dragoner,
Dero
Drey und Sechzigstes Jahr
Am 15. ten April dieses 1753. ten Jahrs
In Hochfürstl. Hohem Wohlseyn höchst gesegnet eintraten,
Vermittelst
devoteſter Kirchen-MUSIC
unter innigster Freuden-Bezeugung abstatten solte/
Die sämtliche Hoch-Fürstliche Schloß-CAPELLE.

Darmstadt/ gedruckt bey Gottfried Heinrich Eylau, Fürstl. Hessisch. Hof- und Cantzley-Buchdrucker.

TECHNISCHE UNIVERSITÄT DARMSTADT
http://tudigit.ulb.tu-darmstadt.de/show/Mus-Ms-461-06/0003
Universitäts- und Landesbibliothek Darmstadt

Psalm XX. 1. 5.

DEr HERR erhöre dich in der Noth; Der Nahme des GOttes Jacob schütze dich.

Er gebe dir, was dein Hertz begehret, und erfülle alle deine Anschläge.

Der HERR erhöre mich!
So seufzte Herz und Mund,
Als Dich/ **Durchlauchtigster!** der Krankheit Bürden drükten.
Der HERR erhöre Dich/
Und denk an Seinen Bund!
So schrien wir zu GOTT, zu unserm Heil und Hort,
Als wir zu Seinem Thron die heise Wünsche schikten.
Ganz Hessen flehete, und GOTT erhörte es,
Und schenkte seinem Volk **den Landes-Vater** wieder.
O welch ein tröstliches
Und Freuden-volles Wort!
Auf! dancket dann dem HERRN durch Eure Jubel-Lieder.

Choral.

HErr GOtt! Dich loben wir;
HErr GOtt! wir danken Dir.

Nach der geführten Klage
Schenkt GOTT uns holde Seegens-Tage.
Drum feyern wir den heutigen
Bey allgemeinem Wohlergehn,
Mit allgemeiner Lust und aufgeklärter Wonne,
Da unsers **Fürsten** Gnaden-Sonne
Sein treues Land bescheint, und wir den Tag erleben,
An dem der Himmel Ihm vor Zwey und Sechzig Jahren
Zu Hessens Trost, und Lust das Leben hat gegeben.

TECHNISCHE UNIVERSITÄT DARMSTADT
http://tudigit.ulb.tu-darmstadt.de/show/Mus-Ms-461-06/0004
Universitäts- und Landesbibliothek Darmstadt

Niemalen weist Sein Gnaden-Blik
Die scheue Blödigkeit zurük;
Die Wahrheit nimmt ER an; die Schmeichler läst ER fahren.
Der Unschuld steht der Zutritt immer offen;
ER istis, der Tugenden belohnt,
Und frechen Frevels nicht verschont.
Was mögen wir wohl mehr begehren oder hoffen.

A R I A.

GOTT! gedultig, gnädig, gütig,
Voll Erbarmen und sanftmütig,
Und zum Wohlthun stets bereit!
Du enthebest aller Plage
Unsers theuern Fürsten Tage,
Und verlängerst Dessen Zeit.
Drum sey Dir mit frohen Zungen
Lob und Preiß und Ehr gesungen,
Jetzo bis in Ewigkeit.

Mit Recht erheben wir die Gütigkeit des HERRN,
Und feyern diesen Tag mit dankbarem Gemüte.
Dann unser **Landes-Fürst** beschüzt und tröstet gern,
Und wann ER strafen muß; geschieht es blos aus Güte.
Kein Rath ergözet JHN, als der die Wohlfart stüzt;
ER ist es, der als Hirt und holder Vater schüzt;
Im Wohlthun nur allein
Bestehet SEIN Vergnügen.
Wie solten wir darum nicht alle frölich seyn,
Und uns für GOttes Majestät mit Dank und Demut bügen?

A R I A.

Diesen Vorzug, dieses Glüke
Schenkt das himmlische Geschike
Uns mit vollen Maasen ein;
Und läst uns aus Huld und Liebe
Ueber solche Vater-Triebe
Heut und jederzeit erfreun;
Und des Fürsten theures Leben,
Um das Leben uns zu geben,
Noch von langer Dauer seyn.

TECHNISCHE UNIVERSITÄT DARMSTADT
http://tudigit.ulb.tu-darmstadt.de/show/Mus-Ms-461-06/0005
Universitäts- und Landesbibliothek Darmstadt

Auch in den holden **Fürsten-Zweigen**
Sieht man des Himmels Gunst sich näher zu uns neigen,
Und Hessens Flor beständig steigen.
Sein **Thron** wird jährlich so mit neuer Frucht bepflanzt,
Und **Darmstadts** Hofnungs-**Bau** befestigt und verschanzt,
Daß weder Neid noch Eigennuz
Ihm je was angewinnen werden.
Der Grosen Ahnen Geist ruht, als zu unserm Schuz,
Auf **LUDWJGS Götter-Söhn und Enkeln,**
Und **Darmstadt** stehet fest auf starken Hüft- und Schenkeln.

A R I A.

So grüne und blühe und wachse im Seegen
Der Hessen **vergöttertes Darmstätter Hauß:**
Der himmlischen Gnade erquickende Regen
Ergiese sich reichlich auf Selbiges aus!
Es müsse Sein Wachsthum beständig bestehen,
Bis einstens die Welten und Himmel vergehen,
Und wiederum neue entstehen daraus.

Schluß, ARIA.

Tutti.

Hallelujah! Amen, Amen!
Lasse unser Flehen
Zur Erfüllung gehen,
Allzeit treuer GOTT,
HERR und Herrscher Zebaoth!
So preißen wir deinen Hochheiligen Namen,
Hallelujah! Amen, Amen.

TECHNISCHE UNIVERSITÄT DARMSTADT
http://tudigit.ulb.tu-darmstadt.de/show/Mus-Ms-461-06/0006
Universitäts- und Landesbibliothek Darmstadt

In Diem Nativ. Christi.

G. N. 3. M. K. 1753.

Clarin.

Cor.

Allegro.

Largo

allo

Largo.

Largo

Largo

Largo

TECHNISCHE UNIVERSITÄT DARMSTADT

http://tudigit.ulb.tu-darmstadt.de/show/Mus-Ms-461-06/0007

Universitäts- und Landesbibliothek Darmstadt

TECHNISCHE UNIVERSITÄT DARMSTADT
http://tudigit.ulb.tu-darmstadt.de/show/Mus-Ms-461-06/0008
Universitäts- und Landesbibliothek Darmstadt

TECHNISCHE UNIVERSITÄT DARMSTADT
http://tudigit.ulb.tu-darmstadt.de/show/Mus-Ms-461-06/0009
Universitäts- und Landesbibliothek Darmstadt

Ich hinn auffgab

Ich hinn an . gang .

Ich Herr erhöre mich! so freuet sich Herz u. Mund an Deiner Hülff, so singen wir Gott Zu unserm Heil u.

TECHNISCHE UNIVERSITÄT DARMSTADT
http://tudigit.ulb.tu-darmstadt.de/show/Mus-Ms-461-06/0010
Universitäts- und Landesbibliothek Darmstadt

Gott alleine zu Ehren schon die Freuden-Stunden schallen, gantz Hertzen, Klang- und Gottes-

Lieder ertönen, Ihr Christen-Gemeinden, Halleluja singet, Halleluja singet, Halleluja singet

Brüder stellet euch! auf Freuden-Thränen den Herrn durch ein Jubel Lieder.

Clarin.

Hrnp.

Corni

Allegro.

TECHNISCHE UNIVERSITÄT DARMSTADT
http://tudigit.ulb.tu-darmstadt.de/show/Mus-Ms-461-06/0012
Universitäts- und Landesbibliothek Darmstadt

TECHNISCHE UNIVERSITÄT DARMSTADT
http://tudigit.ulb.tu-darmstadt.de/show/Mus-Ms-461-06/0013
Universitäts- und Landesbibliothek Darmstadt

Nach der geschichte Lazari schmidt Gott und stelt Vergnügt Lage. Drum seyen wir

Fruchtiges bey allgemeinen Wohlergehen mit allgemeiner Lust z. aufgeklärt

Wollen da unsere Künste gnaden, Donner Heintrich Landschaft z. wieder Lage ec.

Haben an dem der Himel Herr Herzog z. festzugehen zu Hessenbergs. Lustbil

Lobes fest gegeben. Niemahlen erblickt Ein gnade Glide die schöne Glückseligkeit Krönt die

klarsten Künste an der Bescheidenheit Fest. der Unschuld steht die Gottheit unter offen

ist der Eigenschaft Verlosset w. sonsten Verbeth St dem schönst. Wohlmögen wir es schuldigen der Fest:

Allegro.

p pp

p pp

p.

pp

f

f p f p

p

p f p

p f p

pp f pp f p

pp f pp p

p

gott

gnädig

gnädig

gnädig

die ehre

p f p p

pp

TECHNISCHE UNIVERSITÄT DARMSTADT
http://tudigit.ulb.tu-darmstadt.de/show/Mus-Ms-461-06/0016
Universitäts- und Landesbibliothek Darmstadt

TECHNISCHE UNIVERSITÄT DARMSTADT
http://tudigit.ulb.tu-darmstadt.de/show/Mus-Ms-461-06/0017
Universitäts- und Landesbibliothek Darmstadt

TECHNISCHE UNIVERSITÄT DARMSTADT
http://tudigit.ulb.tu-darmstadt.de/show/Mus-Ms-461-06/0018
Universitäts- und Landesbibliothek Darmstadt

TECHNISCHE UNIVERSITÄT DARMSTADT
http://tudigit.ulb.tu-darmstadt.de/show/Mus-Ms-461-06/0019
Universitäts- und Landesbibliothek Darmstadt

Ludwig.

Ludwig.

Ludwig.

Drum sey die mit frohen Herzen

Ludwig.

Ludwig.

Ludwig.

Drum sey die mit frohen Herzen mit frohen Herzen

Ludwig.

TECHNISCHE UNIVERSITÄT DARMSTADT
http://tudigit.ulb.tu-darmstadt.de/show/Mus-Ms-461-06/0020
Universitäts- und Landesbibliothek Darmstadt

TECHNISCHE UNIVERSITÄT DARMSTADT
http://tudigit.ulb.tu-darmstadt.de/show/Mus-Ms-461-06/0021
Universitäts- und Landesbibliothek Darmstadt

Corni

Tymp.

Flauti

Fug.

tutti

Allegro.

p

f

p

p

Fug.

tutti

5.

p f

f

Fug tutti

f

p: arco.

f

f

tutti

Fag.

tutti

Fag.

tutti

Fug

tutti

Fug

tutti

Fug

TECHNISCHE UNIVERSITÄT DARMSTADT
http://tudigit.ulb.tu-darmstadt.de/show/Mus-Ms-461-06/0025
Universitäts- und Landesbibliothek Darmstadt

Un Mansan

p f

Fuy.

tutti

TECHNISCHE UNIVERSITÄT DARMSTADT
http://tudigit.ulb.tu-darmstadt.de/show/Mus-Ms-461-06/0026
Universitäts- und Landesbibliothek Darmstadt

p

f

p

f

p

f

p

f

Fuy

tutti

p

p

p

Fuy.

tutti

TECHNISCHE UNIVERSITÄT DARMSTADT
http://tudigit.ulb.tu-darmstadt.de/show/Mus-Ms-461-06/0027
Universitäts- und Landesbibliothek Darmstadt

TECHNISCHE UNIVERSITÄT DARMSTADT
http://tudigit.ulb.tu-darmstadt.de/show/Mus-Ms-461-06/0028
Universitäts- und Landesbibliothek Darmstadt

TECHNISCHE UNIVERSITÄT DARMSTADT
http://tudigit.ulb.tu-darmstadt.de/show/Mus-Ms-461-06/0029
Universitäts- und Landesbibliothek Darmstadt

f

f

f

f

Fag.

tutti

f

piano.

Und Cäsum aus

C

Fag.

TECHNISCHE UNIVERSITÄT DARMSTADT

http://tudigit.ulb.tu-darmstadt.de/show/Mus-Ms-461-06/0030

Universitäts- und Landesbibliothek Darmstadt

p

f

f

f

Soli s. Liebe auf Soli s. Liebe s. Cast. auf Soli s. Liebe

f.

auf Soli s. Liebe ihr Cast. da

tutti

TECHNISCHE UNIVERSITÄT DARMSTADT
http://tudigit.ulb.tu-darmstadt.de/show/Mus-Ms-461-06/0032
Universitäts- und Landesbibliothek Darmstadt

TECHNISCHE UNIVERSITÄT DARMSTADT
http://tudigit.ulb.tu-darmstadt.de/show/Mus-Ms-461-06/0033
Universitäts- und Landesbibliothek Darmstadt

D. Capo.

D. Capo

D. Capo.

D. Capo

D. Capo

D. Capo

D. Capo

D. Capo

D. Capo

D. Capo

D. Capo

D. Capo

Auf in den heiligen Einsamkeiten siehst man die Himmels Gunst dich näher zu uns

nungen u. Flessens Ton beständig steigen. Dein Herz wird schöner, je mehr neue Kraft dir

zufließt u. Darstellt Hoffnung dich erhebt u. Ruhsamkeit des Lebens Mark auf Höhen.

unzählen je mehr angestrengtes wirken, die große Thaten groß

macht unser Glück und Ludwigs Götter Höhe u. Freiheit J. Darmstadt, stoßt

stoßt auf starken Geist J. Schutzen.

Aria.

8.

Tymp.

Cor:

Allegro.

Cor:

Tymp.

d. grosse d. Pauke d. Violine viola - so im Bass

viola 2. so im Bass

v. violine im Bass

d. viola - so im

TECHNISCHE UNIVERSITÄT DARMSTADT
http://tudigit.ulb.tu-darmstadt.de/show/Mus-Ms-461-06/0035
Universitäts- und Landesbibliothek Darmstadt

TECHNISCHE UNIVERSITÄT DARMSTADT
http://tudigit.ulb.tu-darmstadt.de/show/Mus-Ms-461-06/0036
Universitäts- und Landesbibliothek Darmstadt

Mutter Hans.

Mutter Hans.

TECHNISCHE UNIVERSITÄT DARMSTADT
http://tudigit.ulb.tu-darmstadt.de/show/Mus-Ms-461-06/0037
Universitäts- und Landesbibliothek Darmstadt

TECHNISCHE UNIVERSITÄT DARMSTADT
http://tudigit.ulb.tu-darmstadt.de/show/Mus-Ms-461-06/0038
Universitäts- und Landesbibliothek Darmstadt

TECHNISCHE UNIVERSITÄT DARMSTADT
http://tudigit.ulb.tu-darmstadt.de/show/Mus-Ms-461-06/0039
Universitäts- und Landesbibliothek Darmstadt

TECHNISCHE UNIVERSITÄT DARMSTADT
http://tudigit.ulb.tu-darmstadt.de/show/Mus-Ms-461-06/0040
Universitäts- und Landesbibliothek Darmstadt

Clarin.

Pfymf.

Corni

p

f

Halleluja Amen amen

p

f

p

Halleluja Amen amen

Corno primo

Corno secondo

TECHNISCHE UNIVERSITÄT DARMSTADT
http://tudigit.ulb.tu-darmstadt.de/show/Mus-Ms-461-06/0041
Universitäts- und Landesbibliothek Darmstadt

Lo: in Verbindung gehen Cassimir Chr.

Lo: in Verbindung gehet Cassimir Chr.

Lo: in Verbindung gehen allerseits treuen

Lo: in Verbindung gehen allerseits treuen

TECHNISCHE UNIVERSITÄT DARMSTADT
http://tudigit.ulb.tu-darmstadt.de/show/Mus-Ms-461-06/0042
Universitäts- und Landesbibliothek Darmstadt

TECHNISCHE UNIVERSITÄT DARMSTADT
http://tudigit.ulb.tu-darmstadt.de/show/Mus-Ms-461-06/0043
Universitäts- und Landesbibliothek Darmstadt

Hallelujah Amen, Amen

Hallelujah Amen

Hallelujah Amen

TECHNISCHE UNIVERSITÄT DARMSTADT
http://tudigit.ulb.tu-darmstadt.de/show/Mus-Ms-461-06/0044
Universitäts- und Landesbibliothek Darmstadt

142.
60

Hr Herr erfüllt Dich
in th Stutts.

a
2 Clarin
Tympani
2 Corn
2 Flaut: R.
2 Fagott.
Canto
Alto
Tenore
Basso

In D. Nat. Dr: Landgf.
1753.

e
Continuo.

Organo.

allegro.

Herr Gott dich loben wir.

Largo.

allegro.

Largo.

alto

acomp:

allegro.

Choral.

Herr Gott dich loben wir.

Recit:

TECHNISCHE UNIVERSITÄT DARMSTADT
http://tudigit.ulb.tu-darmstadt.de/show/Mus-Ms-461-06/0046
Universitäts- und Landesbibliothek Darmstadt

Largo

Aria allegro.

Vollty drüftig guädigs:

volti

TECHNISCHE UNIVERSITÄT DARMSTADT
http://tudigit.ulb.tu-darmstadt.de/show/Mus-Ms-461-06/0047
Universitäts- und Landesbibliothek Darmstadt

Recit.

Aria. allegro.

p. tutti

Fagott.

Fag:

tutti

Fag.

tutti

Fag:

tutti

Fag.

tutti

Fag:

tutti

Fag.

tutti

Fag

TECHNISCHE UNIVERSITÄT DARMSTADT
http://tudigit.ulb.tu-darmstadt.de/show/Mus-Ms-461-06/0048
Universitäts- und Landesbibliothek Darmstadt

tutti
f.
Fag.
tutti f.
Fag.
tutti
Fag.
tutti
Fag.
tutti
Fag.
tutti
Fag.
tutti
tutti
Fag.
tutti
Fag.
tutti
pp.
adagio.
Da Capo
volti.

TECHNISCHE UNIVERSITÄT DARMSTADT
http://tudigit.ulb.tu-darmstadt.de/show/Mus-Ms-461-06/0049
Universitäts- und Landesbibliothek Darmstadt

Recit.

allegro

Aria

Coyxiin + bdig +,

Da Capo

Aria

Gall. Cujus gemmeus

TECHNISCHE UNIVERSITÄT DARMSTADT
http://tudigit.ulb.tu-darmstadt.de/show/Mus-Ms-461-06/0050
Universitäts- und Landesbibliothek Darmstadt

TECHNISCHE UNIVERSITÄT DARMSTADT
http://tudigit.ulb.tu-darmstadt.de/show/Mus-Ms-461-06/0051
Universitäts- und Landesbibliothek Darmstadt

allegro.

Violino 1.

Larg.

allegro.

Larg.

accom.

Volti.

TECHNISCHE UNIVERSITÄT DARMSTADT
http://tudigit.ulb.tu-darmstadt.de/show/Mus-Ms-461-06/0052
Universitäts- und Landesbibliothek Darmstadt

allegro.

Herr Gott dich loben wir.

Recit.

allegro.

Gottes Sohn.

TECHNISCHE UNIVERSITÄT DARMSTADT
http://tudigit.ulb.tu-darmstadt.de/show/Mus-Ms-461-06/0053
Universitäts- und Landesbibliothek Darmstadt

Fortiss:

Recit:

Tutti.

TECHNISCHE UNIVERSITÄT DARMSTADT
http://tudigit.ulb.tu-darmstadt.de/show/Mus-Ms-461-06/0054
Universitäts- und Landesbibliothek Darmstadt

Aria. allegro.

Violino Primo

TECHNISCHE UNIVERSITÄT DARMSTADT
http://tudigit.ulb.tu-darmstadt.de/show/Mus-Ms-461-06/0055
Universitäts- und Landesbibliothek Darmstadt

pianiss:

Da Capo

Recit:

Volti.

TECHNISCHE UNIVERSITÄT DARMSTADT
http://tudigit.ulb.tu-darmstadt.de/show/Mus-Ms-461-06/0056
Universitäts- und Landesbibliothek Darmstadt

allegro

Violino 2do.

TECHNISCHE UNIVERSITÄT DARMSTADT

http://tudigit.ulb.tu-darmstadt.de/show/Mus-Ms-461-06/0057

Universitäts- und Landesbibliothek Darmstadt

Da Capo

Aria

Halleluja ah! amen, amen.

TECHNISCHE UNIVERSITÄT DARMSTADT
http://tudigit.ulb.tu-darmstadt.de/show/Mus-Ms-461-06/0058
Universitäts- und Landesbibliothek Darmstadt

Allegro.

Violino. 2.

Herr Gott dich loben wir.

Largo.

alto. Herr

Largo.

Herr erhöre mich.

1.

2.

Choral

alto. Herr Gott dich loben wir.

Recit:

Volti.

TECHNISCHE UNIVERSITÄT DARMSTADT
http://tudigit.ulb.tu-darmstadt.de/show/Mus-Ms-461-06/0059
Universitäts- und Landesbibliothek Darmstadt

allegro.

gottgefällig.

TECHNISCHE UNIVERSITÄT DARMSTADT
http://tudigit.ulb.tu-darmstadt.de/show/Mus-Ms-461-06/0060
Universitäts- und Landesbibliothek Darmstadt

f

p.

f

p.

f

p.

f

p.

fortiss:

Recit:

volti

TECHNISCHE UNIVERSITÄT DARMSTADT
http://tudigit.ulb.tu-darmstadt.de/show/Mus-Ms-461-06/0061
Universitäts- und Landesbibliothek Darmstadt

allegro.

Aria

Sinfon Vorzug.

TECHNISCHE UNIVERSITÄT DARMSTADT
http://tudigit.ulb.tu-darmstadt.de/show/Mus-Ms-461-06/0062
Universitäts- und Landesbibliothek Darmstadt

pianis.

Da Capo

Recit:

Volti.

TECHNISCHE UNIVERSITÄT DARMSTADT
http://tudigit.ulb.tu-darmstadt.de/show/Mus-Ms-461-06/0063
Universitäts- und Landesbibliothek Darmstadt

Allegro.

Aria

Da Capo

Aria

TECHNISCHE UNIVERSITÄT DARMSTADT
http://tudigit.ulb.tu-darmstadt.de/show/Mus-Ms-461-06/0064
Universitäts- und Landesbibliothek Darmstadt

TECHNISCHE UNIVERSITÄT DARMSTADT
http://tudigit.ulb.tu-darmstadt.de/show/Mus-Ms-461-06/0065
Universitäts- und Landesbibliothek Darmstadt

Viola.

Allegro

Largo. Allegro Largo.

accomp:

allegro.

Choral

TECHNISCHE UNIVERSITÄT DARMSTADT
http://tudigit.ulb.tu-darmstadt.de/show/Mus-Ms-461-06/0066
Universitäts- und Landesbibliothek Darmstadt

Recit:
Facet

Aria

Allegro.

Gott gerechtig gnädig gütig.

p

pp.

f

pp.

f

p

f

p

f p. f p. f

p.

f p.

f

p.

f p.

fortis:

TECHNISCHE UNIVERSITÄT DARMSTADT
http://tudigit.ulb.tu-darmstadt.de/show/Mus-Ms-461-06/0068
Universitäts- und Landesbibliothek Darmstadt

allegra.

Recit: Aria

Tacet.

Da Capo

Recit:

Aria.

allegro

Aria

Da Capo

Aria

TECHNISCHE UNIVERSITÄT DARMSTADT
http://tudigit.ulb.tu-darmstadt.de/show/Mus-Ms-461-06/0070
Universitäts- und Landesbibliothek Darmstadt

Violone.

allegro.

Herr Herr Herr Herr Herr Herr,

Largo.

allegro.

Largo.

Accomp: Herr Herr Herr Herr mich,

allegro.

Choral Herr Gott Dich lob, wir.

volti.

TECHNISCHE UNIVERSITÄT DARMSTADT
http://tudigit.ulb.tu-darmstadt.de/show/Mus-Ms-461-06/0071
Universitäts- und Landesbibliothek Darmstadt

Recit.

Aria allegro.

gotty. Inbrünstig

f

p.

fortiss:

Recit:

allegro.

Aria.

Fag. tutti.

p

tutti

Fag.

tutti

Fag.

tutti

Fag.

tutti.

Fag.

tutti.

Fag.

tutti

TECHNISCHE UNIVERSITÄT DARMSTADT
http://tudigit.ulb.tu-darmstadt.de/show/Mus-Ms-461-06/0073
Universitäts- und Landesbibliothek Darmstadt

p. f. Fag.

tutti Fag.

tutti Fag.

tutti. Fag.

pp.

f tutti Fag.

f tutti Fag.

f tutti

Fag.

Tutti

f tutti Fag. Fag.

pp. tutti.

2. 1

adagio. D. a Capo.

Recit:

TECHNISCHE UNIVERSITÄT DARMSTADT
http://tudigit.ulb.tu-darmstadt.de/show/Mus-Ms-461-06/0074
Universitäts- und Landesbibliothek Darmstadt

allegro.

Aria.

Da Capo

Aria.

Flauto. Trav. 1.

TECHNISCHE UNIVERSITÄT DARMSTADT
http://tudigit.ulb.tu-darmstadt.de/show/Mus-Ms-461-06/0076
Universitäts- und Landesbibliothek Darmstadt

Dict: || accomp: || Choral || Recit || Aria. || Recit. ||

Aria. allegro.

Violino Fuga Disfolgende.

Solo. piano

Solo.

pp.

TECHNISCHE UNIVERSITÄT DARMSTADT
http://tudigit.ulb.tu-darmstadt.de/show/Mus-Ms-461-06/0077
Universitäts- und Landesbibliothek Darmstadt

TECHNISCHE UNIVERSITÄT DARMSTADT
http://tudigit.ulb.tu-darmstadt.de/show/Mus-Ms-461-06/0078
Universitäts- und Landesbibliothek Darmstadt

Fag: 1.

Fag. 2.

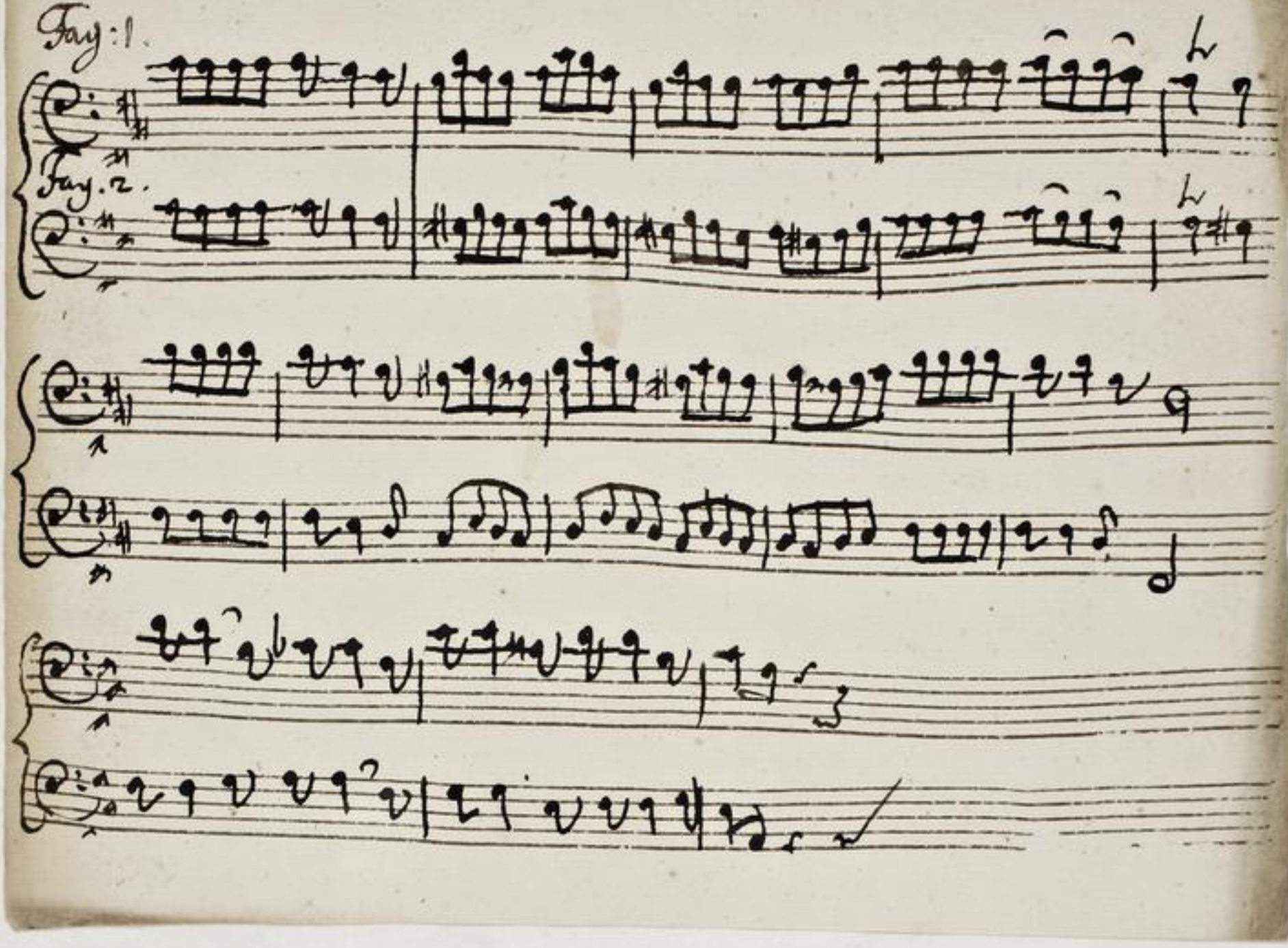

TECHNISCHE UNIVERSITÄT DARMSTADT

http://tudigit.ulb.tu-darmstadt.de/show/Mus-Ms-461-06/0079
Universitäts- und Landesbibliothek Darmstadt

Flauto. Trav: 2.

Dict: ‖ accomp. ‖ Choral. ‖ Recit: ‖ Aria ‖ Recit: ‖

Tact.

Volti.

TECHNISCHE UNIVERSITÄT DARMSTADT
http://tudigit.ulb.tu-darmstadt.de/show/Mus-Ms-461-06/0080
Universitäts- und Landesbibliothek Darmstadt

Flauto. Trav: 2.

Aria. allegro

Tutti Violini Hautb: e Fagotti

Solo

p.

TECHNISCHE UNIVERSITÄT DARMSTADT
http://tudigit.ulb.tu-darmstadt.de/show/Mus-Ms-461-06/0081
Universitäts- und Landesbibliothek Darmstadt

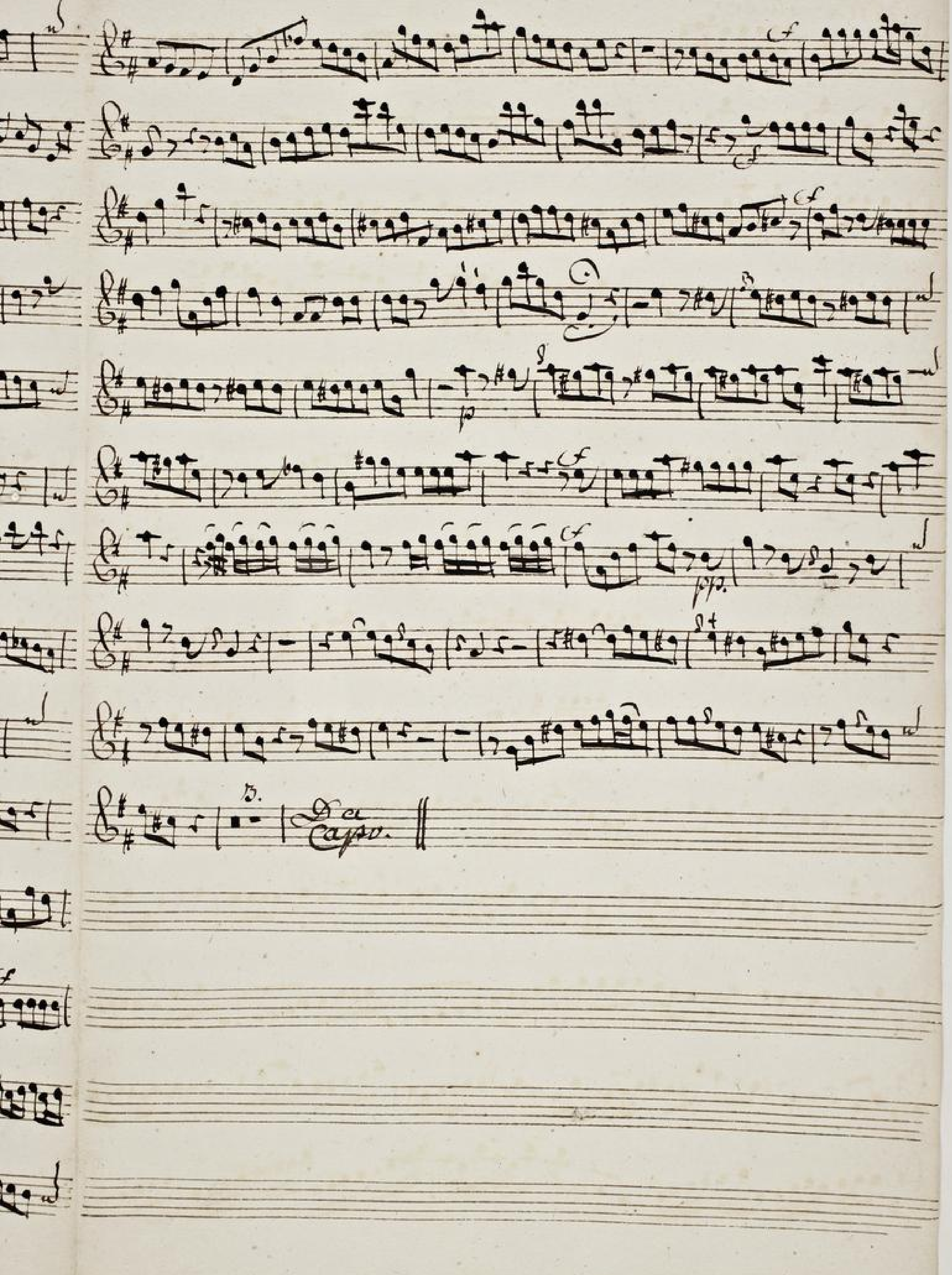

TECHNISCHE UNIVERSITÄT DARMSTADT
http://tudigit.ulb.tu-darmstadt.de/show/Mus-Ms-461-06/0082
Universitäts- und Landesbibliothek Darmstadt

Clarino. 2.

allegro.

2 allegr.

Herr Gott dich lob, wir.

Accomp: Tacet. | Choral | allegro

Herr Gott dich lob, wir.

Recit: | Aria | Recit: | Aria |

Recit: | Aria. | allegro

Vogelius d. Blüs.

Da Capo.

Volti.

TECHNISCHE UNIVERSITÄT DARMSTADT
http://tudigit.ulb.tu-darmstadt.de/show/Mus-Ms-461-06/0083
Universitäts- und Landesbibliothek Darmstadt

TECHNISCHE UNIVERSITÄT DARMSTADT
http://tudigit.ulb.tu-darmstadt.de/show/Mus-Ms-461-06/0084
Universitäts- und Landesbibliothek Darmstadt

Clarino. 1.

allegro.

Der Herr ist [illegible] Hilf in der Noth.

Largo

allegro.

Largo.

Accom. Tacet.

allegro.

Herr Gott dich loben wir.

Recit. Aria

Recit. Aria Recit.

Aria. allegro.

Da Capo.

Volti.

TECHNISCHE UNIVERSITÄT DARMSTADT
http://tudigit.ulb.tu-darmstadt.de/show/Mus-Ms-461-06/0085
Universitäts- und Landesbibliothek Darmstadt

Aria

Quella bufera dentro dentro.

TECHNISCHE UNIVERSITÄT DARMSTADT
http://tudigit.ulb.tu-darmstadt.de/show/Mus-Ms-461-06/0086
Universitäts- und Landesbibliothek Darmstadt

Typani.

TECHNISCHE UNIVERSITÄT DARMSTADT
http://tudigit.ulb.tu-darmstadt.de/show/Mus-Ms-461-06/0087
Universitäts- und Landesbibliothek Darmstadt

Tympani.

allegro

Herr Gott dich loben wir.

2.

1.

accop: Facet.

Choral. allegro.

Herr Gott dich loben wir.

1.

1.

Recit. Aria Recit

Aria allegro.

Du bist vor sig,

1.

3.

3. p. 7. 2. Da Capo Recit:

Aria. allegro.

Violoncello

Volti.

TECHNISCHE UNIVERSITÄT DARMSTADT
http://tudigit.ulb.tu-darmstadt.de/show/Mus-Ms-461-06/0089
Universitäts- und Landesbibliothek Darmstadt

Aria 4.

Falle lüja anima mea.

9. p

D. Corno. 1.

allegro.

Herr Gott dich loben wir.

allegro.

accompt. Facet.

D allegro.

Herr Gott dich loben wir.

Recit:

Aria C allegro.

Gott g. d. tätig gnädig.

volti

G

Recit: Aria allegro.

Tacet. Violini Soli.

Da Capo

Recit:

D

allegro

Aria.

Da Capo.

G.

Aria.

Zallerjüngst,

D. Corno. 2.

Allegro.

2 allegro

Für Vig.

2

Largo

accomp: Tacet.

D allegro

Chorale

Herr Gott Dich loben wir.

Recit: Tacet.

C.

Tria

Gott gnädig,

Recit: Tacet.

Volti

Aria allegro.

Soprano Voce sola

Da Capo

Recit:

Tacet.

TECHNISCHE UNIVERSITÄT DARMSTADT
http://tudigit.ulb.tu-darmstadt.de/show/Mus-Ms-461-06/0095
Universitäts- und Landesbibliothek Darmstadt

D.

Aria. allegro

4. Soprani e Alti.

G.

Aria.

Hallelujah amen amen.

Da Capo

TECHNISCHE UNIVERSITÄT DARMSTADT
http://tudigit.ulb.tu-darmstadt.de/show/Mus-Ms-461-06/0096
Universitäts- und Landesbibliothek Darmstadt

Canto.

6

Allegro. Der Herr ist König, Alleluja,

Largo.

in der Noth;

in der Noth; Der Name des Gottes Jacob, des Gottes Jacob

Schutz Alleluja. Schutz Alleluja. sey

= = bedecke, und dein Schutz

und dein Schutz dein Schutz - beystehet, sey

= = bedecke

und erfülle,

= = al = le al =

le deine Auserwählte = ja.

Allegro: Der Herr ist König, Alleluja, sey Schutz und Schirm

lauchzig, stark, der Name Gott ist über den Gestirne. Der Herr ist schön

dich, und freuen deine Feinde sich zu Gott, zu

unserm Heil. Hosi, alleluja zu deinem Thron die Christenheit

singen, ganz Jerusalem, und Gott ist deine Stadt, und

deine Volck, dein Landesvater wird erfreulich

ein Königlich, und freuen voller Ort! Ja freuen deine

Volti.

Feinde Jubel-Lieder.

TECHNISCHE UNIVERSITÄT DARMSTADT
http://tudigit.ulb.tu-darmstadt.de/show/Mus-Ms-461-06/0097
Universitäts- und Landesbibliothek Darmstadt

allegro.

Herr Gott dich loben wir; Herr Gott wir danken

Recit. Aria. 74.

Du. w. Verlängerst Du's Zeit.

Dann steht dir, mit Pro mit Pro

Pro Zungen, Lob, und Preis Lobes Preis

Pro Zungen, jetzo bis Pro

ewig Lust.

Recit.

Mit Recht haben wir, die gütig Keit Gottes, und

Herz und die Barmherzigkeit, mit Hand Waffen zu nöthen unsrer

Landes Fürsten beschützt, u. troßt Tyrannen, und wenn sie strafen

muß zu geschicht blos auf gut. Eine Rath götzt Herr, als die

Prosperität schützt, so ist Israel Christ, und solch Vaterschutzherr

Prosperität nur allein, bestehet Pro Zungen, wie sollt wir da-

zu nicht all fröhlich singen, und und für Gottes Majestät mit-

Jan. Jn. Jemand Bügen?

Aria allegro. 18. Diesen Vox Zug 2. Diesen

Vox = Zug dieß Glück, dieß Vox Zug dieß Glück

Geschick = das sinnliche Geschick = das

sinnliche das sinnliche Geschick, submit Vol = cu

submit Vol = cu mit Vol = =

cu Maestatis;

Zug! Dieß Vox = Zug dieß Glück dieß

Vox Zug dieß Glück, Geschick = das sinnliche das

sinnliche Geschick, submit Vol = cu, submit Vol = cu

mit Vol = =

Maes = statis;

und Lust und Huld d. Liebe, und

Huld und Liebe, d. Lust und Huld und liebe und Huld und

Liebe über volle Da = der Strieb sanft d. je = der Zeit entfliehe,

und das Fürsten, das Fürsten, Glanz das Leben, und das Fürsten das

Fürsten, Glanz das Leben, und das = = = Blumen zu geben,

noch von cau = = = = = noch von cau =

= = yer dau = = = = Da Capo Recit

Volti

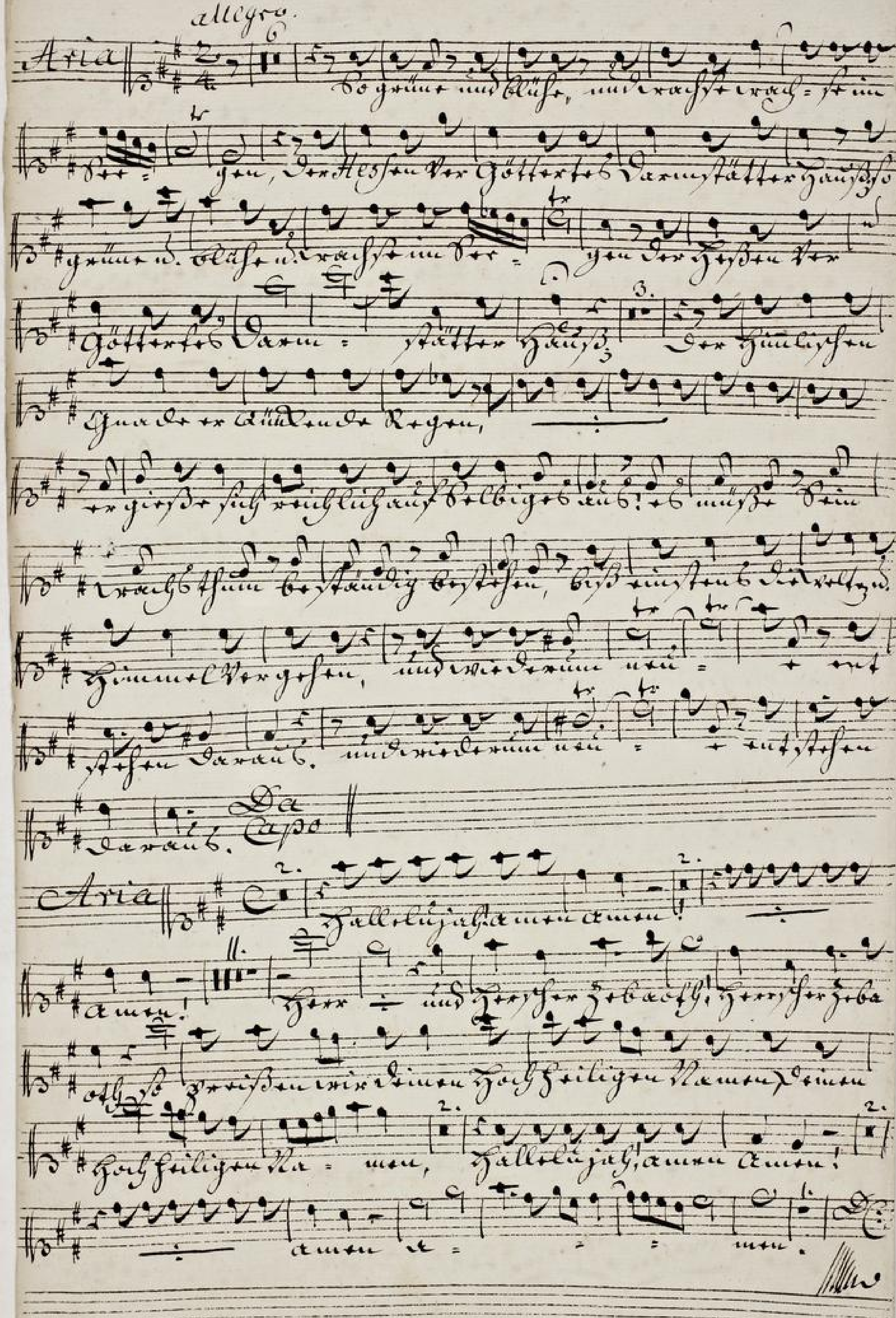

TECHNISCHE UNIVERSITÄT DARMSTADT
http://tudigit.ulb.tu-darmstadt.de/show/Mus-Ms-461-06/0100
Universitäts- und Landesbibliothek Darmstadt

Alto.

allegro. Largo.

Herr hör mein Ruf, in der Noth

der Name des Gottes Jacob, des Gottes Jacob

schütze mich, für dir

Herz was dein Herz begehrt für dir

dir, was dein Herz dein Herz

gehört und erfülle alle alle deine

auf Erden

accomp.

Choral allegro

Herr Gott dich loben wir Herr Gott wir

danken dir

Recit.

74.

Aria. und Ach! Langsam.

Deine Ohren mit

Zungen deine Ohren mit Zungen mit Zungen

lob, und preiß

lob. preiß. für

gen, jetzo ich zu beißen gnug hat

Recit. Aria. Recit. volti

Aria. 6

Hallo, Cogrüne, und Blüsse und Waldgebürge, stimmt

= ein Der Hochsten gottes Lob Dem unsterblichen Hauß, so

grüne und blühende Waldgebürge = ein Der Hochsten gottes Lob

Dem = sterblichen Hauß. Der himlischen gnade

Quelle und Regen der himlischen gnade = Quelle und Regen

gerne sich zu sterblichen selbigen zu bemühen und Himlische

da stehen bestehen, bis stimmen Der Welten und Himmel

gehen, indem wir = = = entstehen denen

und niederdenken wir = = entstehen denen Capell

Aria Hallelujah amen amen

Herr = und Herrscher Zebaoth, Herrscher Zebaoth

so Preisen wir Dein hoch Lied = ligen Ton = nen

Hallelujah amen amen

= nen

Tenore.

Largo

Der Herr erhöre dich, in der Noth,

der Name des Gottes Jacob, des Gottes Jacobs schütze dich.

schütze dich sende dir Beistand, und stärke dich aus Zion.

gedenke an alle deine Speisopfer und dein Brandopfer müsse

gedenke an alle deine Speisopfer und dein Brandopfer müsse

gedenke. und erfülle, alle alle deine Anschläge.

accomp:
Tacet.

Choral: allo. Herr Gott dich loben wir, Herr Gott

wir danken dir.

Recit:

74.

Aria d. Tenor Concertst. Stimme fängt an mit etwas

dessen Text.

den Zungen mit etwas den Zungen.

Lobsingen dir. ffs jetzo jetzo jetzo jetzo

jetzo jetzo bis Bund = ung Recit

Recit: Aria

Volti.

TECHNISCHE UNIVERSITÄT DARMSTADT
http://tudigit.ulb.tu-darmstadt.de/show/Mus-Ms-461-06/0103
Universitäts- und Landesbibliothek Darmstadt

Recit.

Auf in den Kampf, Tapfrer Sieggewohnter Held

mein Vaterland, Himmel beglückt, Bild nächst zum Sieg, und Hessens

Flor beständig steigen. Dein Chor ruft freudig jauchzt mit

Lust und Freude zusammen, Dein Name ist Losung

Sein Lorbeerstirn, Ruhmgekrönt, Dein Arm, Sieg, Dein Schwert

mutz Ihm jetzo Bahn machen, Der grosse Ahne

Geist rüstet selbst zum Streite Schutz, deine Ludwig Gottesfurcht.

Tugenden und Dein mutterliebend Herz, deine starke Truppen

Beistehen

Aria allegro.

Posaunen und Flöte, und Paucken, und Trompeten Ton

= gen, Der Hessen Vor göttert Darmstätter Hauß

gen und Flöte und Trompeten Ton Der Hessen Vor

göttert Darm = stätter Hauß. Der Tugendsten

Guade quillende Reegen, Der Tugendsten Guade

Capo.

tria 2.

TECHNISCHE UNIVERSITÄT DARMSTADT
http://tudigit.ulb.tu-darmstadt.de/show/Mus-Ms-461-06/0105
Universitäts- und Landesbibliothek Darmstadt

allegro. Basso. Largo.

Herr hör mein Seufzen, in der Noth,

Der Name JEhovah Gott JEhovah Gott JEhovah

schütze dich, schütze dich, so gib dir, was dein Hertz, was dir

Hertz dein Hertz, begehrt. So gib dir was dein Hertz

was dein Hertz dein Hertz = dein Hertz = begehrt. und

fülle el. = el =

= dein Ohr = schlage

accomp. Tacet. Choral. alle. Herr Gott dich loben wir

1. Herr Gott wir dein Nam ec.

Recit: Mag der Feinde tückisch Klagen, schon Gott

solch Klagen Lügen, denn Herr wir, dein heilig, dein seeligen, beyallen

meinen Rosen gehen, mit allen meinen Lust, d. auf. Cäntzen

kommt, da muß d. Künsten Gnaden kommt deinen Glauben

schein, und wir dein Angesichten Leben, an dem der ihn nur

Affen, Vor Zeugnüß stehen, Zu Schanden werden d. Lust der

Leben

Leben sey gegeben. Nimmermehr ist sein Gnaden Blick sie scheue

Glorig Reich zu theil, die ihn verehren mögen, die ihn recht

lieben. Der Unschuld Stab der Zutritt immer offen, sey stets der

Tugenden Belohnung, und Laster Verbrechen Abscheu

Mögen wir recht mögen begehren oder hoffen.

14.

Aria. allegro. Gott gnädig, gnädig, gütig, Voll Gnaden

und Barmherzig, und Barmherzig, und

Barmherzig, und Zuneigung.

2.

Langsam bis Arioso. Gott gnädig, gnädig, gütig

Voll Gnaden

und v. Barmh

herzig, und Barmherzig, und Zuneigung

1. Langsam

Arioso. Du treuster Beystand aller Schwachen, unserer Thränen Fürsprecher, Du Vater Lön

gnädig. Vor Lön

Gnadig Herr

1.

Du treuster Beystand aller Schwachen, unserer Thränen Fürsprecher

Recit.

Aria. Recit. Aria

Allo.

Da Capo.

Volti.

TECHNISCHE UNIVERSITÄT DARMSTADT
http://tudigit.ulb.tu-darmstadt.de/show/Mus-Ms-461-06/0108
Universitäts- und Landesbibliothek Darmstadt

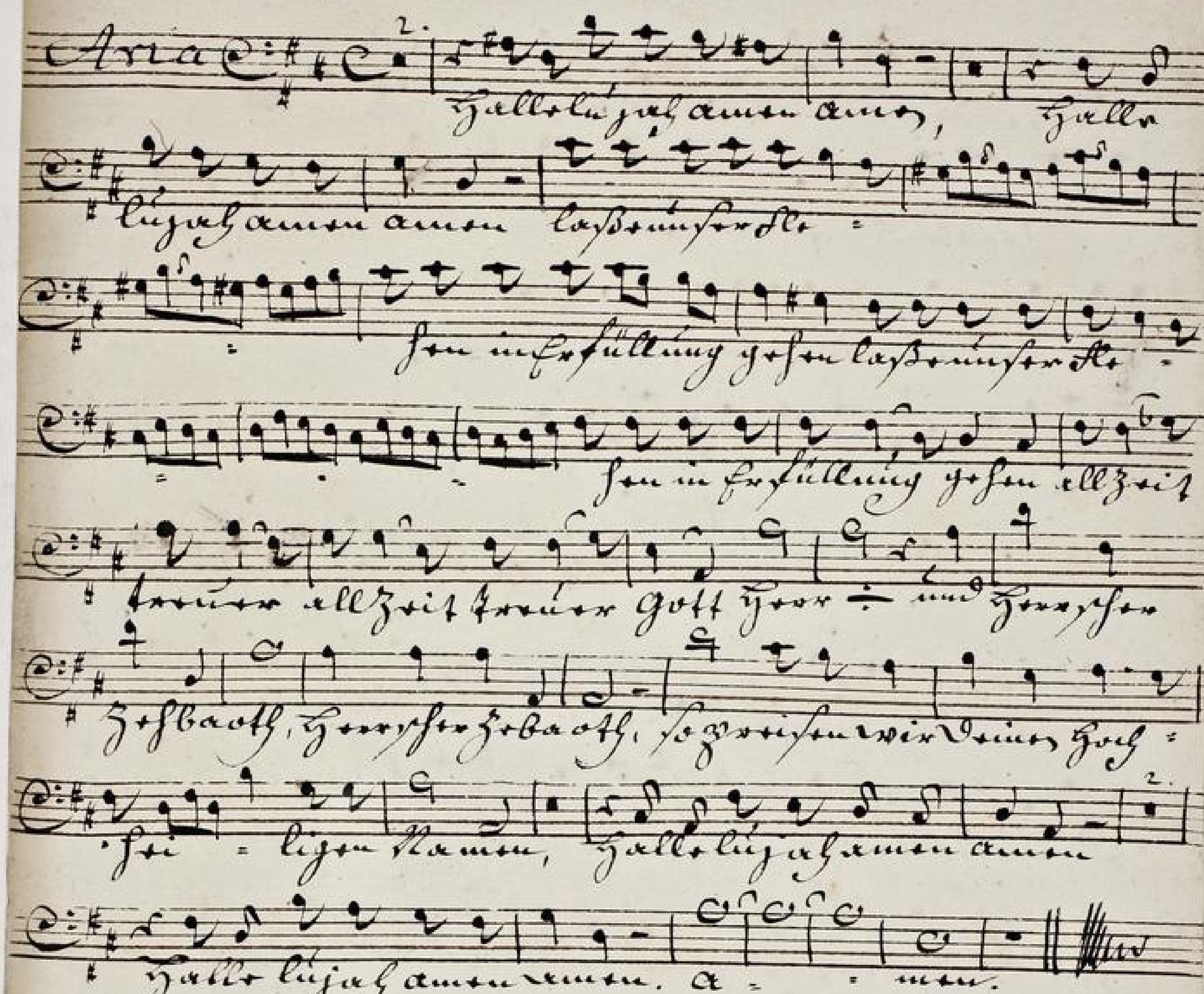

TECHNISCHE UNIVERSITÄT DARMSTADT
http://tudigit.ulb.tu-darmstadt.de/show/Mus-Ms-461-06/0109
Universitäts- und Landesbibliothek Darmstadt