Mus.ms. 438/25a.

Singet frölich Gott, der unsere Stärcke ⁊c. 1730

~~Mus.444~~ / ~~28~~

142.
35.

28
II

Graupner, Christoph (1683-1760) BRD DS Mus.ms 438/25a

Singet frölich Gotte, der/unßere Stärcke/a/2 Clarin/Tympano/Flauto d'Amore/Oboe d'Amore/2 Violin/Viola/Canto/Alto/Tenore/Basso/e/Continuo./Fer.2.Nat./1730.

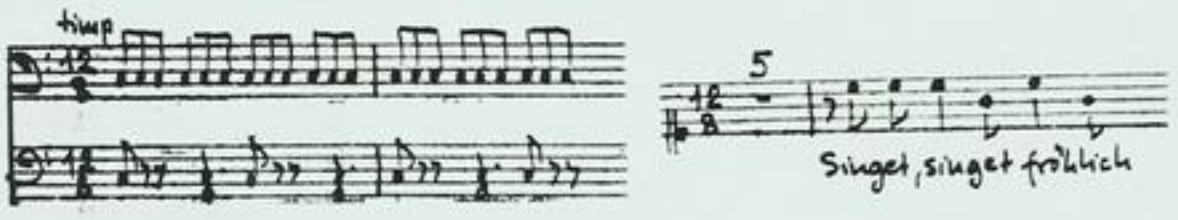

Autograph Dezember 1730. 35 x 21,5 cm.

partitur: 12 Bl. Alte Zählung: 6 Bogen.

16 St.: C,A,T(2x),B,vl 1,2,vla,vlne(2x),bc,fl d'amore, ob d'amore,clno 1,2,timp.
1,1,2,1,2,3,3,2,3,3,3,1,1,1,1,1 Bl.

Alte Sign.: 142/35; Mus.ms 444/28.

Textdruck: 43 A 415/26. Kant.zum Geburtstag des Landgrf.

Partitur
1730.

TECHNISCHE UNIVERSITÄT DARMSTADT
http://tudigit.ulb.tu-darmstadt.de/show/Mus-Ms-438-25a/0001
Universitäts- und Landesbibliothek Darmstadt

Mus.ms. 438/25a.

Dingt spröslich Gott, der unsern Bünden ist. 1730

~~Mus 444~~
~~28~~

~~1736~~

142.
35.

28*
II

Partitur
1736.

TECHNISCHE UNIVERSITÄT DARMSTADT
http://tudigit.ulb.tu-darmstadt.de/show/Mus-Ms-438-25a/0002
Universitäts- und Landesbibliothek Darmstadt

Ten: 2. Natiu.

S. D. G. M. D. 1730.

1

TECHNISCHE UNIVERSITÄT DARMSTADT

http://tudigit.ulb.tu-darmstadt.de/show/Mus-Ms-438-25a/0003

Universitäts- und Landesbibliothek Darmstadt

Stax

Stax

Jauch

Jauch

Jauch

Jauch

Jauch

Jauch

TECHNISCHE UNIVERSITÄT DARMSTADT

http://tudigit.ulb.tu-darmstadt.de/show/Mus-Ms-438-25a/0004

Universitäts- und Landesbibliothek Darmstadt

grosser grosser Gott — u. ein grosser grosser König — u. ein grosser grosser

grosser grosser Gott — u. ein grosser grosser König — u. ein grosser grosser

König über alle alle Götter über alle alle Götter über al. Le Got

über al. Le über alle Got.

König über alle alle Götter über alle alle Götter über al. Le Got

Got.

TECHNISCHE UNIVERSITÄT DARMSTADT

http://tudigit.ulb.tu-darmstadt.de/show/Mus-Ms-438-25a/0006

Universitäts- und Landesbibliothek Darmstadt

TECHNISCHE UNIVERSITÄT DARMSTADT
http://tudigit.ulb.tu-darmstadt.de/show/Mus-Ms-438-25a/0007
Universitäts- und Landesbibliothek Darmstadt

Hautbois.

TECHNISCHE UNIVERSITÄT DARMSTADT
http://tudigit.ulb.tu-darmstadt.de/show/Mus-Ms-438-25a/0008
Universitäts- und Landesbibliothek Darmstadt

4

÷ ist der Herr Herr Gott

÷ ist der Herr Herr

w. einig einig

einig ist der Herr

einig einig

2

Herr

unter den Göttern ist keiner dir gleich

TECHNISCHE UNIVERSITÄT DARMSTADT

http://tudigit.ulb.tu-darmstadt.de/show/Mus-Ms-438-25a/0009

Universitäts- und Landesbibliothek Darmstadt

unter dy Götter ist Keiner dem gleich und ist der Herr Herr

Herr Herr und einzig einzig ist Gott

unter dy

Götter ist Keiner dem gleich

unter dy Götter ist Keiner dem gleich.

TECHNISCHE UNIVERSITÄT DARMSTADT
http://tudigit.ulb.tu-darmstadt.de/show/Mus-Ms-438-25a/0010
Universitäts- und Landesbibliothek Darmstadt

alle Hände der Schwachheit

Ich muß mich mit Dank zu ihm kehren

TECHNISCHE UNIVERSITÄT DARMSTADT
http://tudigit.ulb.tu-darmstadt.de/show/Mus-Ms-438-25a/0011
Universitäts- und Landesbibliothek Darmstadt

Ihr Pauken Schlag

Der Pauken Schlag muß mit Donner ſeine Hand ſo

Und, gnädiger Gott, ich schreie Dir in meiner Hand-arbeit so sehr

Der ſie Hände ſein Land durch ihre Huld Ruhe Ihren Schutz, ihren Frieden

TECHNISCHE UNIVERSITÄT DARMSTADT

http://tudigit.ulb.tu-darmstadt.de/show/Mus-Ms-438-25a/0013

Universitäts- und Landesbibliothek Darmstadt

pp.

nicht allein

ist. Ihr Gottes Haus ist

Ihr Gottes Haus ist

pp. fz.

p.

nicht allein

nicht allein

ist Ihr = Gottes Haus ist = Ihr Gottes Haus

TECHNISCHE UNIVERSITÄT DARMSTADT

http://tudigit.ulb.tu-darmstadt.de/show/Mus-Ms-438-25a/0014

Universitäts- und Landesbibliothek Darmstadt

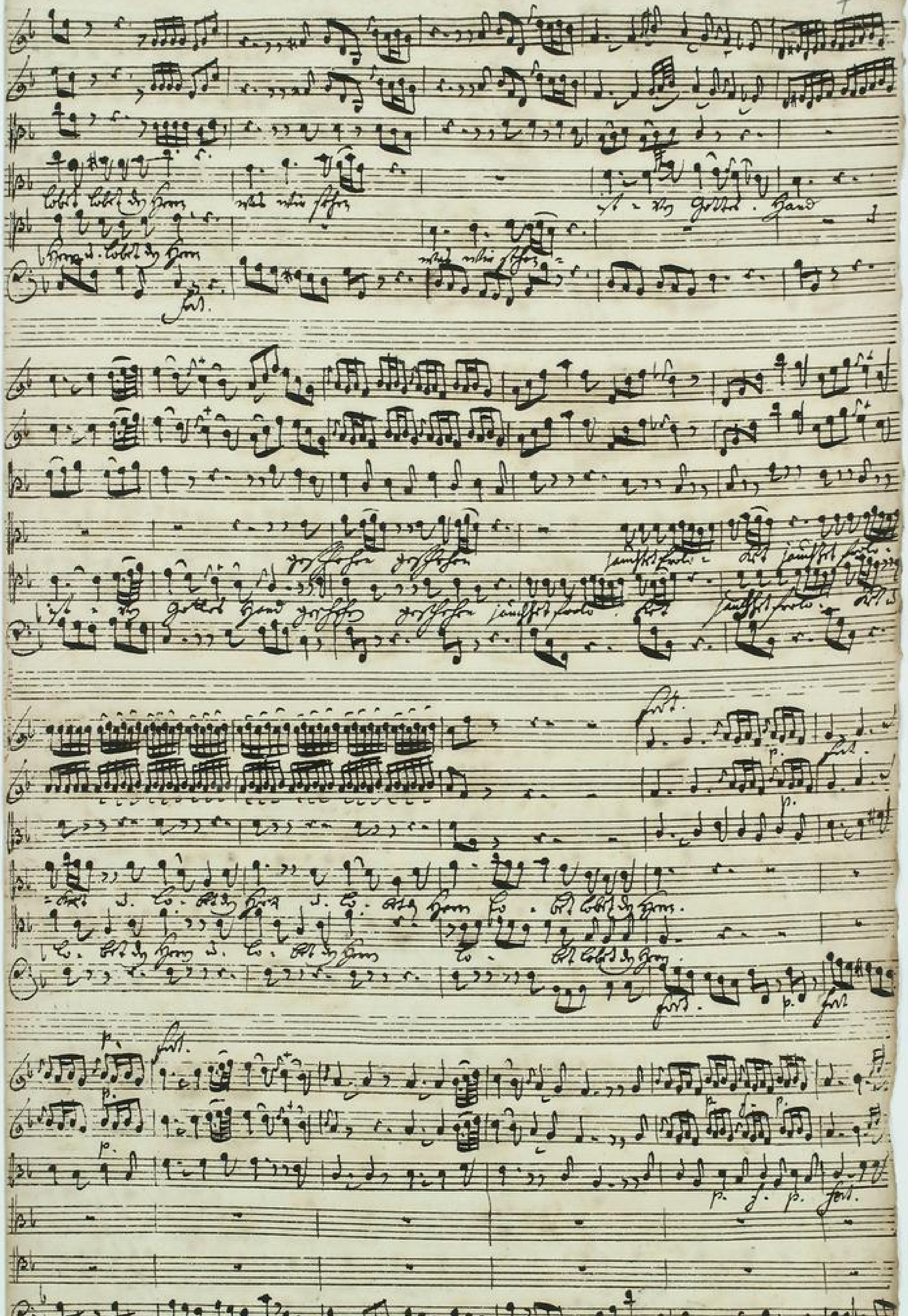

TECHNISCHE UNIVERSITÄT DARMSTADT
http://tudigit.ulb.tu-darmstadt.de/show/Mus-Ms-438-25a/0015
Universitäts- und Landesbibliothek Darmstadt

TECHNISCHE UNIVERSITÄT DARMSTADT

http://tudigit.ulb.tu-darmstadt.de/show/Mus-Ms-438-25a/0016

Universitäts- und Landesbibliothek Darmstadt

f. p.

Herr ÷ erbarme dich ÷ unser

Ja ÷ ÷ der Herr gnädig

Herr ÷ erbarme dich ÷ unser

Ja ÷ Ja ÷ der Herr gnädig

Ja ÷ der Herr gnädig

Herr Gott, dich loben wir, Herr Gott, wir bekennen dich für den Herrn.

Lasset uns jauchzen dem Felsen unsers Heils, lasset uns mit Danken vor sein Angesicht kommen

TECHNISCHE UNIVERSITÄT DARMSTADT
http://tudigit.ulb.tu-darmstadt.de/show/Mus-Ms-438-25a/0018
Universitäts- und Landesbibliothek Darmstadt

Flauti 1.2.

Oboe 1.2.

Fagotti.

Darmstädter Hofsängerin

Die Freudlich sein

Und der allerhöchste Herr

TECHNISCHE UNIVERSITÄT DARMSTADT
http://tudigit.ulb.tu-darmstadt.de/show/Mus-Ms-438-25a/0020
Universitäts- und Landesbibliothek Darmstadt

allerheiligster Herr Gott aller Dinge Gott Herr Gott aller Dinge Gott Herr

Du bist der Heilige Herr

TECHNISCHE UNIVERSITÄT DARMSTADT
http://tudigit.ulb.tu-darmstadt.de/show/Mus-Ms-438-25a/0021
Universitäts- und Landesbibliothek Darmstadt

So wird uns manch Herrlich Zier in Hesperien gefallen, wo droben, blaue Hügel fallen, wo die Sonne

Hand auf und Abgeschlossen steht. Wo Gott v. Mund in Ehren steht und unter stand Brüder Gatten die Frauen

David rufen dar. Wo Eride v. gemeinsiglich sich immerdar zu seinem Herrn gatten.

Laut Hessen diese Glöcklein an, Holdseliges Gott der Götter Stern, stürzen die böse Quelle Flucht

stürzen.

Freudlich König

Freudlich König

TECHNISCHE UNIVERSITÄT DARMSTADT

http://tudigit.ulb.tu-darmstadt.de/show/Mus-Ms-438-25a/0023

Universitäts- und Landesbibliothek Darmstadt

TECHNISCHE UNIVERSITÄT DARMSTADT

http://tudigit.ulb.tu-darmstadt.de/show/Mus-Ms-438-25a/0024

Universitäts- und Landesbibliothek Darmstadt

TECHNISCHE UNIVERSITÄT DARMSTADT
http://tudigit.ulb.tu-darmstadt.de/show/Mus-Ms-438-25a/0025
Universitäts- und Landesbibliothek Darmstadt

Soli Deo Gloria.

TECHNISCHE UNIVERSITÄT DARMSTADT
http://tudigit.ulb.tu-darmstadt.de/show/Mus-Ms-438-25a/0026
Universitäts- und Landesbibliothek Darmstadt

142
35.

Singet dem Herrn, denn
er hat Großes gethan.

a
2 Clarini
Tympani
Flauti } d'amore
Oboe }
2 Violini
Viola
Canto
Alto
Tenore
Basso

Ten: v. Vlt:
Vln.

e
Con Tromb.

TECHNISCHE UNIVERSITÄT DARMSTADT
http://tudigit.ulb.tu-darmstadt.de/show/Mus-Ms-438-25a/0027
Universitäts- und Landesbibliothek Darmstadt

Singet fröhlich Gott &c.

pp.

forz.

Accompay:

pp. sempre.

forz.

a tempo

TECHNISCHE UNIVERSITÄT DARMSTADT
http://tudigit.ulb.tu-darmstadt.de/show/Mus-Ms-438-25a/0028
Universitäts- und Landesbibliothek Darmstadt

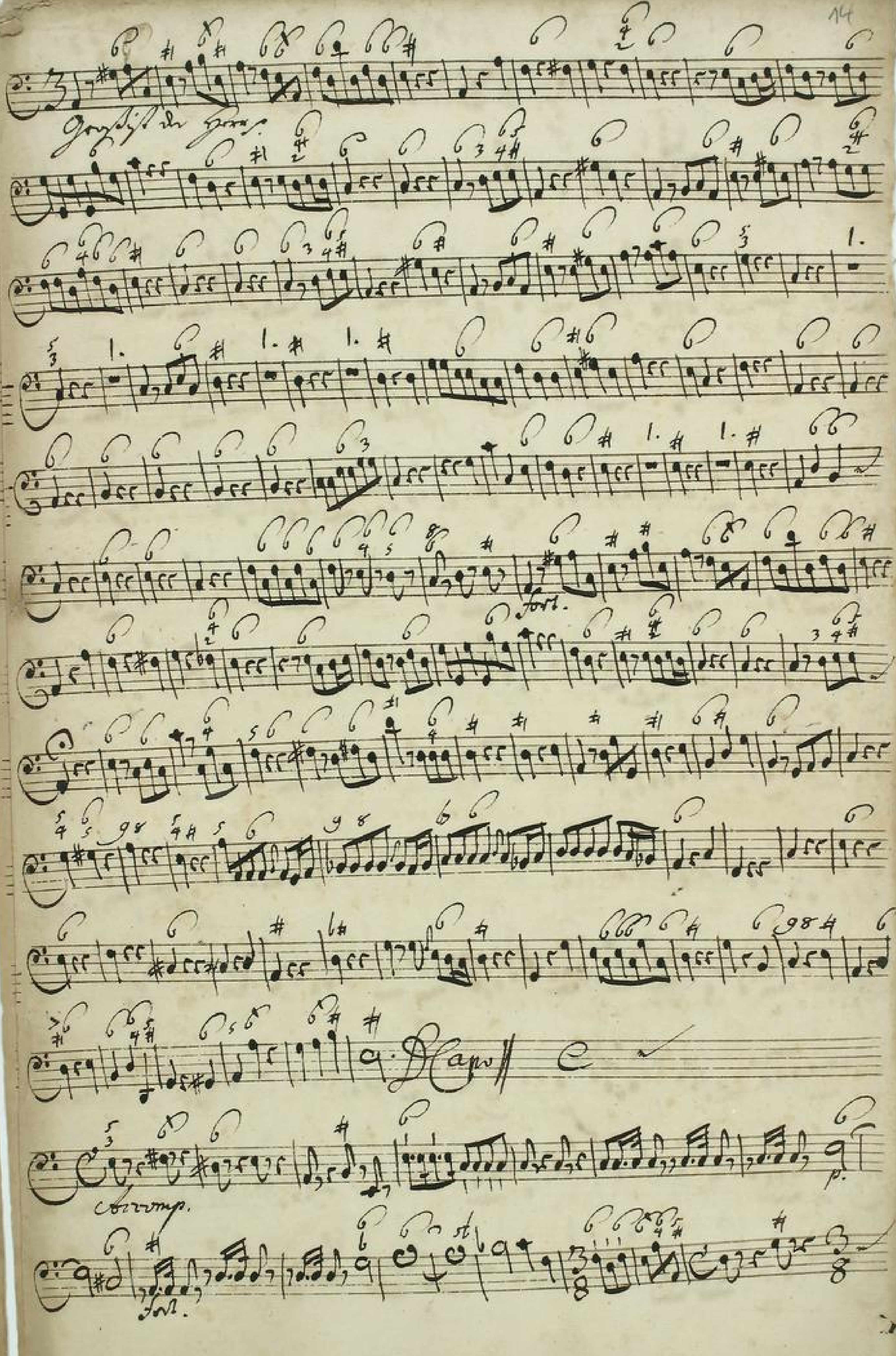

TECHNISCHE UNIVERSITÄT DARMSTADT
http://tudigit.ulb.tu-darmstadt.de/show/Mus-Ms-438-25a/0029
Universitäts- und Landesbibliothek Darmstadt

pp. fort.

pp. fort.

pp.

pp. fort.

pp. fort.

pp. fort.

pp. fort.

pp. fort.

pp. fort.

TECHNISCHE UNIVERSITÄT DARMSTADT

http://tudigit.ulb.tu-darmstadt.de/show/Mus-Ms-438-25a/0030

Universitäts- und Landesbibliothek Darmstadt

Da Capo

Da Capo

Da Capo

volti

1.

Tr

fp.

fp.

fp.

1.

fp.

Da Capo.

TECHNISCHE UNIVERSITÄT DARMSTADT

http://tudigit.ulb.tu-darmstadt.de/show/Mus-Ms-438-25a/0032

Universitäts- und Landesbibliothek Darmstadt

TECHNISCHE UNIVERSITÄT DARMSTADT
http://tudigit.ulb.tu-darmstadt.de/show/Mus-Ms-438-25a/0033
Universitäts- und Landesbibliothek Darmstadt

Violino. I^mo

Singet, lobet Gott.

piano.

forte.

pizz.

pp.

forte.

grave.

adagio.

piano

a tempo

pp

forte

pp

Gehet in den Berg.

1.

p.

volti subito.

TECHNISCHE UNIVERSITÄT DARMSTADT
http://tudigit.ulb.tu-darmstadt.de/show/Mus-Ms-438-25a/0035
Universitäts- und Landesbibliothek Darmstadt

Affettuoso.

volti

Clarinp.

a tempo.

Pizz. arco.

Violini

D Capo // Recitativo // Tacet

Tre Corni in Sordini in Ripieno.

Ripiano.

Forte. p. Forte.

pp.

pp. Forte. pp. Forte.

pp. Forte.

pp. Forte pp. Forte.

TECHNISCHE UNIVERSITÄT DARMSTADT

http://tudigit.ulb.tu-darmstadt.de/show/Mus-Ms-438-25a/0037

Universitäts- und Landesbibliothek Darmstadt

pp. fort. pp. fort. pp. fort. f. f. f. Da Capo.

TECHNISCHE UNIVERSITÄT DARMSTADT
http://tudigit.ulb.tu-darmstadt.de/show/Mus-Ms-438-25a/0038
Universitäts- und Landesbibliothek Darmstadt

TECHNISCHE UNIVERSITÄT DARMSTADT

http://tudigit.ulb.tu-darmstadt.de/show/Mus-Ms-438-25a/0039

Universitäts- und Landesbibliothek Darmstadt

Violino. 2do

Adagio sostenuto assai.

pp.

pp.

fort.

pp.

fort.

Grave.

Allegro.

pp.

pp +

fort.

pp.

Segue il Coro

pp.

volti

TECHNISCHE UNIVERSITÄT DARMSTADT

http://tudigit.ulb.tu-darmstadt.de/show/Mus-Ms-438-25a/0041

Universitäts- und Landesbibliothek Darmstadt

Violoncello solo.

Tutti

Arcomp:

TECHNISCHE UNIVERSITÄT DARMSTADT
http://tudigit.ulb.tu-darmstadt.de/show/Mus-Ms-438-25a/0042
Universitäts- und Landesbibliothek Darmstadt

Arrump.

a tempo

1.

Pizz. arco.

Da Capo ‖ Recitat: tacet ‖

48 Bogen umstreichen pp.

forz. pp. forz. pp.

forz. pp. forz. forz.

pp. forz.

TECHNISCHE UNIVERSITÄT DARMSTADT
http://tudigit.ulb.tu-darmstadt.de/show/Mus-Ms-438-25a/0043
Universitäts- und Landesbibliothek Darmstadt

TECHNISCHE UNIVERSITÄT DARMSTADT
http://tudigit.ulb.tu-darmstadt.de/show/Mus-Ms-438-25a/0044
Universitäts- und Landesbibliothek Darmstadt

TECHNISCHE UNIVERSITÄT DARMSTADT

http://tudigit.ulb.tu-darmstadt.de/show/Mus-Ms-438-25a/0045

Universitäts- und Landesbibliothek Darmstadt

Viola.

Adagio sostenuto.

pp. forz. pp. forz.

pp.

forz.

grave.

Andante.

pp.

pp. pp.

Largo.

Tempo di Menuetto.

volti

fort.

Tasto

accomp.

TECHNISCHE UNIVERSITÄT DARMSTADT

http://tudigit.ulb.tu-darmstadt.de/show/Mus-Ms-438-25a/0047

Universitäts- und Landesbibliothek Darmstadt

Da Capo

Recitat: facet:

TECHNISCHE UNIVERSITÄT DARMSTADT
http://tudigit.ulb.tu-darmstadt.de/show/Mus-Ms-438-25a/0048
Universitäts- und Landesbibliothek Darmstadt

Du Hagne mystische König!

pp.

pp.

Da Capo

TECHNISCHE UNIVERSITÄT DARMSTADT
http://tudigit.ulb.tu-darmstadt.de/show/Mus-Ms-438-25a/0049
Universitäts- und Landesbibliothek Darmstadt

Violone.

Singet ihm Lobet ihn.

1.

pp:

forte.

grave.

Arcomp.

pp:

forte.

a tempo

Volti

Da Capo

TECHNISCHE UNIVERSITÄT DARMSTADT
http://tudigit.ulb.tu-darmstadt.de/show/Mus-Ms-438-25a/0051
Universitäts- und Landesbibliothek Darmstadt

Da Capo

Volti

TECHNISCHE UNIVERSITÄT DARMSTADT
http://tudigit.ulb.tu-darmstadt.de/show/Mus-Ms-438-25a/0052
Universitäts- und Landesbibliothek Darmstadt

a tempo

arrivo.

Segue

1.

Segue subito il Rondò

1. 1. 1. 1.

D. C. al Fine

Solti

TECHNISCHE UNIVERSITÄT DARMSTADT

http://tudigit.ulb.tu-darmstadt.de/show/Mus-Ms-438-25a/0053

Universitäts- und Landesbibliothek Darmstadt

1.

Hoym unsterblich. Königs

forte.

pp.

forte.

forte.

1.

pp.

Da Capo

TECHNISCHE UNIVERSITÄT DARMSTADT
http://tudigit.ulb.tu-darmstadt.de/show/Mus-Ms-438-25a/0055
Universitäts- und Landesbibliothek Darmstadt

Violone.

Piano sempre sempre sempre

1.

pp.

Forte.

grave.

Attacca subito.

pp.

Forte.

a tempo

Volti

Hornp:

TECHNISCHE UNIVERSITÄT DARMSTADT

http://tudigit.ulb.tu-darmstadt.de/show/Mus-Ms-438-25a/0057

Universitäts- und Landesbibliothek Darmstadt

TECHNISCHE UNIVERSITÄT DARMSTADT
http://tudigit.ulb.tu-darmstadt.de/show/Mus-Ms-438-25a/0058
Universitäts- und Landesbibliothek Darmstadt

a Tempo

Arrang.

Pizz. cah.

Fag.

Fag.

Volti

Da Capo

TECHNISCHE UNIVERSITÄT DARMSTADT

http://tudigit.ulb.tu-darmstadt.de/show/Mus-Ms-438-25a/0061

Universitäts- und Landesbibliothek Darmstadt

Flaut d'amore.

Soubon y'st der Diatz.

TECHNISCHE UNIVERSITÄT DARMSTADT
http://tudigit.ulb.tu-darmstadt.de/show/Mus-Ms-438-25a/0062
Universitäts- und Landesbibliothek Darmstadt

TECHNISCHE UNIVERSITÄT DARMSTADT

http://tudigit.ulb.tu-darmstadt.de/show/Mus-Ms-438-25a/0063

Universitäts- und Landesbibliothek Darmstadt

Oboe d'amore.

Volti

vistement.

TECHNISCHE UNIVERSITÄT DARMSTADT

http://tudigit.ulb.tu-darmstadt.de/show/Mus-Ms-438-25a/0064

Universitäts- und Landesbibliothek Darmstadt

D.C.

D.C.

TECHNISCHE UNIVERSITÄT DARMSTADT

http://tudigit.ulb.tu-darmstadt.de/show/Mus-Ms-438-25a/0065

Universitäts- und Landesbibliothek Darmstadt

Clarino. 1.

2.

Singet, jauchzet, Gott

piano.

forte.

piano.

forte.

piano.

forte.

piano.

Accompany:

forte.

piano.

forte.

piano.

Recit: taut // Alla taut // Recit: taut // Alla taut //

Recit: taut // C

4 Strophen im stehlichen Rhythmus f.

Da Capo.

TECHNISCHE UNIVERSITÄT DARMSTADT
http://tudigit.ulb.tu-darmstadt.de/show/Mus-Ms-438-25a/0067
Universitäts- und Landesbibliothek Darmstadt

Clarino. 2.do

2

Singet ihrer lieben Gotte

piano.

fort.

Coro tromp.

piano.

piano.

fort.

piano.

fort.

Trio tacet // Recit. // Trio tacet // Recit. // Trio

tacet. tacet. tacet.

Recit tacet. // D

Li Segni instrobliche Bruig s.

1.

Da Capo.

TECHNISCHE UNIVERSITÄT DARMSTADT
http://tudigit.ulb.tu-darmstadt.de/show/Mus-Ms-438-25a/0069
Universitäts- und Landesbibliothek Darmstadt

Tympano.

Tacet solo bis p.

piano. forz. piano. forz. piano. forz.

piano. forz.

Attacca. piano. pian. forz.

Attacca tacet // Tacet // Attacca tacet // Tacet // Attacca

Da Capo.

TECHNISCHE UNIVERSITÄT DARMSTADT
http://tudigit.ulb.tu-darmstadt.de/show/Mus-Ms-438-25a/0071
Universitäts- und Landesbibliothek Darmstadt

Canto.

Singet singet frölich frölich singet singet frölich frölich Gott Gott

der unsere Märkte ist der unsert stär- - - - ke der unsert Märkte der unsere

Märkte ist, jauch- zet dem Gott Jacob jauch- - zet dem Gott

Jacob dem der stär- ker der stärc ist ein grosser grosser Gott - ein grosser grosse-

König ein grosser grosser König über alle alle Götter über alle alle Götter über

al- le göt- - - - ter

Accomp: tacet // Aria tacet // Accomp: tacet //

Aria tacet // Recit: tacet // Aria tacet // Recit: tacet //

Singet dem unsterblichen König der Völcker unsern Regenten

singet dem Unumbgeschränckten Herr- singet unsterblicher König

der Völcker unsern Regenten singet dem Unumbgeschränckten Herr-

singet schmückt ein durchläuchtig Haus

stell- mit Himmel Bogen auf, singet meine

meine starcke Feste Dass so stumm all seine

Feste Dass ihm Herz nach an und umfest.

TECHNISCHE UNIVERSITÄT DARMSTADT

http://tudigit.ulb.tu-darmstadt.de/show/Mus-Ms-438-25a/0073

Universitäts- und Landesbibliothek Darmstadt

Alto.

Singet ÷ frölich ÷ singet ÷ frölich ÷ Gotte ÷ ihr unserer stär -

- - ke ist ihr unserer stär - - - ke ihr unserer stär - - der ist

jauss - - ket dem Gott Jacob jauss - ket dem Gott Jacob dem Gott Jacob dem Ihr

Herr - der Herr - ist ein grosser grosser Gott - u. ein grosser grosser König über

grosser grosser König über alle alle Götter ÷ über al - le ÷ alle

tor

Accomp: Aria Accomp:
tacet tacet tacet

Und wir sehen ÷ ist von - Gottes Hand ist - von

Gottes Hand geschehen geschehen jauchzet frolo - - ket jauchzet frolo -

- ket und lobet den Herren ÷ u. lobet lobet den Herren, was wir

sehen ist von Gottes Hand geschehen geschehen jauchzet frolo -

- ket jauchzet frolo - ket und lobet den Herren ÷ lo - bet lobet den

Herren Dank u. Preis ÷ ans reinem Herzen ÷ nehmt - das

liebt mehr - das liebt der Gna - den Herzen der Gna - den Herzen

TECHNISCHE UNIVERSITÄT DARMSTADT
http://tudigit.ulb.tu-darmstadt.de/show/Mus-Ms-438-25a/0074
Universitäts- und Landesbibliothek Darmstadt

pp. pp.

unsre Thränen unsre Seufzer wird noch ferner ferner Ach. wehe-

wird noch ferner ferner wehe gnädigen ja ja ihr Herr gewehret-

gnen ja ja ihr Herr- gewehret gnen gewehret- ab gnen. Capo

Accomp. Aria. Recitat.
tacet tacet tacet

Fragne unsterblicher König den Höllen

unsren Augenlen den Du Dir umbgeschenkt hast

fragne fragne unsterblicher König den Höllen unsren Au-

genlen den Du Dir umbgeschenkt Du Dir Du Dir Du Dir umbge-

schenkt. fragne unsre seyne unsre meist seine Haare

Dass so strümbt als sonst erhasse Dass sein

Locke noch an und sinkt

Da Capo

Tenore.

Singet ÷ fröliß ÷ singet ÷ fröliß ÷ Gotte ÷ der mächt- tär-

– – tig ist der mächt- tär- – – tig ist jauch- – zet dem Gott

Ja- cob jauch- – – zet dem Gott Jacob denn der Herr der Herr- ist ein

gros- ser gros- ser Gott – und ein gros- ser gros- ser König u. ein gros- ser gros- ser König

über alle alle Götter über al- le Göt- – – ter.

Recitativ Aria

tacet / tacet Und gros- ser Gott, der kommt von seiner Stadt und macht

sich zu- recht- bereiten dem sein Weg- – – dem sein Lauf sein Lauf und Weise

fein fein- sanft- Herr mit Vater Zeichen dem sanft- mü- thig lebt er lebt im

Schutz von seinen Armen der ihn krönet sein Haupt mit Gna- – de u. Barm-

Herzigkeit Wort der lebt der lebt er lebt gleich- sam- in Rosen

Rosen und Lilien Um sich lässt sich sein Gnaden Blick vernehmen

Wolk- erfassen Sein jauchzt – – Sein Herz ist sein

Land erfreut

volti

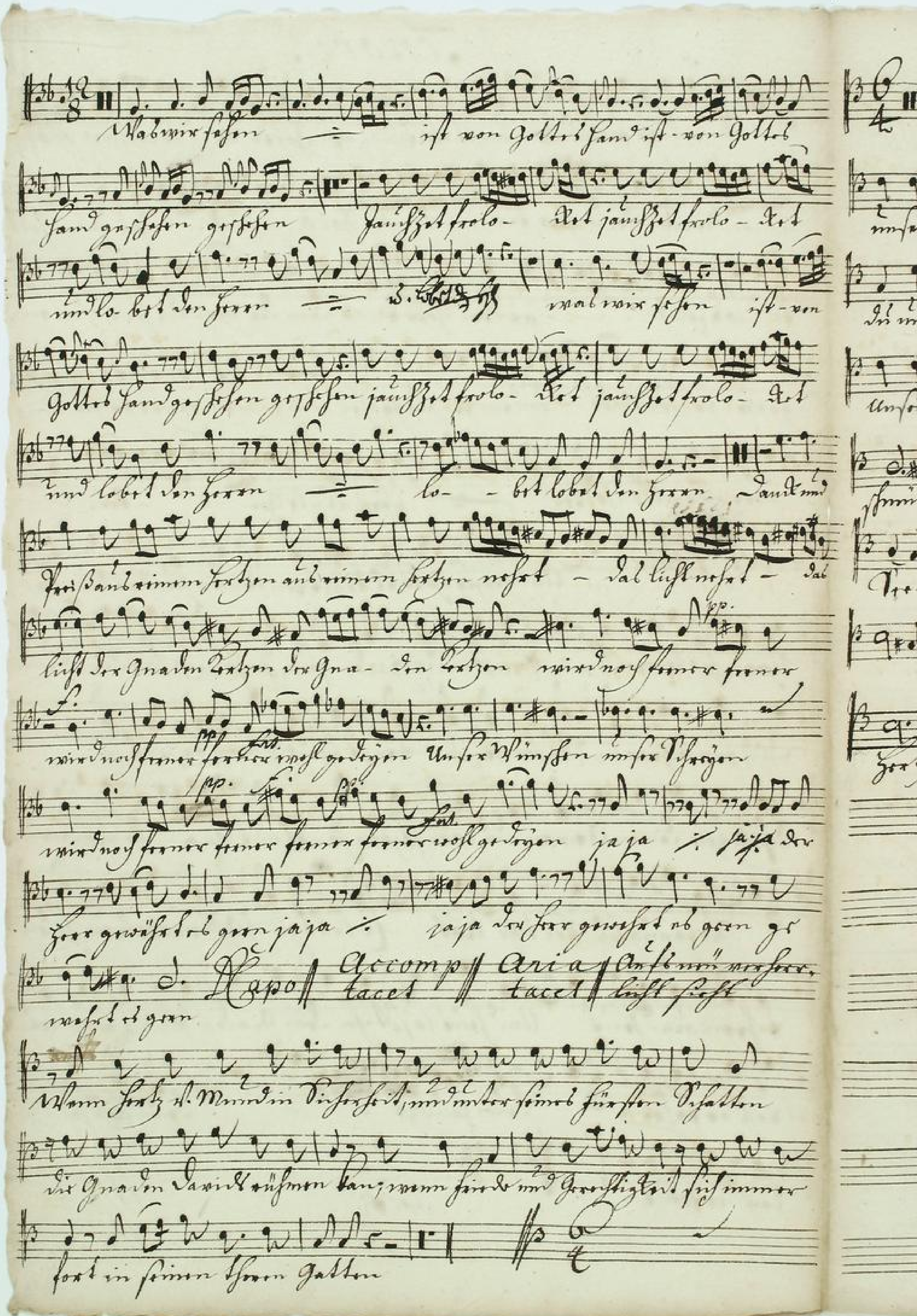

TECHNISCHE UNIVERSITÄT DARMSTADT
http://tudigit.ulb.tu-darmstadt.de/show/Mus-Ms-438-25a/0077
Universitäts- und Landesbibliothek Darmstadt

Bragne ÷ mster bliser König ÷ der Hosen

mseren Augenstern ÷ Der Du mb geschendt den Du den Du den

Du mb geschendt ÷ ÷ mster bliser König ÷ der Hosen

Unseren regenten ÷ ÷ Der Du mb geschendet ÷

schmide ÷ Vin dreyklauffet Zanss ÷ stelt - - mit smol

Tre-gen ant stregne ÷ ÷ ÷ mere seine Jahre ÷

Dass so schmal all sind ÷ erfahre 3. Dass sein

Zerts vor an mb Text S.

Das ogw.

TECHNISCHE UNIVERSITÄT DARMSTADT

http://tudigit.ulb.tu-darmstadt.de/show/Mus-Ms-438-25a/0079

Universitäts- und Landesbibliothek Darmstadt

Tenore.

1.

Singet ÷ freudig + singet ÷ freudig ÷ gott Gotte der meister

Stark ist der meister Stär - ke ist jauch - zet

dem Gotte Ja, ob jauch - zet dem Gotte Jacob drum der Herr - der Herr

- ist ein grosser grosser Gott - u. ein grosser grosser König u. ein grosser

grosser König über alle alle Götter über alle alle Götter über al - le

Gött - er.

Alleluja. Alleluja. Alleluja. Alleluja. Alleluja. Alleluja. Alleluja.

Singet ÷ unsterblicher König ÷ der Höchste

unsterblicher König ÷ ÷ der du uns geschaffen der du uns ge-

schaffen singet ÷ unsterblicher König ÷ der Höchste

unsterblicher König ÷ ÷ der du uns geschaffen der

du uns geschaffen. Singet meiner singet meiner meiner seine Jasser

meiner seine Jasser dass ich Barmherzigkeit finde ÷ empfahe

dass dein Gott mich an - nehmet. Da capo

TECHNISCHE UNIVERSITÄT DARMSTADT

http://tudigit.ulb.tu-darmstadt.de/show/Mus-Ms-438-25a/0081

Universitäts- und Landesbibliothek Darmstadt

Basso.

Singet singet frölich frölich singet singet frölich frölich Gotte Gotte

der unsere Stärcke ist der unsere stärcke der unsere stärcke ist

jauch- zet dem Gott jauch- - zet dem Gott Jacob dem der Herr- der

Herr- ist ein grosser grosser Gott - und ein grosser grosser König über

König über alle alle Götter über al- le Göt- - - - ter

Herr Zebaoth Christus ein starcker Arm regieret an allen Enden

Er ist dein Land dein Heiland, hält sein Volck sein Recht in di- nen Landen

Du setzest Könige du setzest Fürsten ein, ob stam lose flor von di- - nem

Augen dein Auge warte ob ihrem Fall, ob ihren Augen von dir allein er

fällt dein Land denn sie die Besitz haust und dich wo einem Volck solch

Feyl dein stinckt, so dancket dir mit Lust und frisst Herr

Gott ehre dich

Groß ÷ groß bist du Herr Herr Groß ÷ groß bist du Herr Herr

groß groß bist du Herr Herr und einzig einzig einzig einzig zu loben und einzig

einzig einzig zu lo- - - - - ben unter den Göttern ist

keiner ihm gleich unter den Göttern ist keiner ihm gleich groß ist der Herr der

Herr H. H. und einzig einzig einzig zu loben unter den

Göttern ist keiner ihm gleich unter den Göttern ist keiner ihm gleich. All.o

Ihm der Potentaten

der Potentaten muß kommen unter

seine Hand ge- - - - - schehen Christ Herrscher

Christ Herr- in jedem Kreis all.o Ihm der Potentaten

der Potentaten muß kommen unter seine Hand ge- ra- - schehen

Christ Herr in jedem Kreis Christ Herr in je- dem Kreis Capo

Accompt. tacet Aria tacet

Herr Gott stark groß mächtig an Huld u. treue

am treu- u. Volk groß Hirsch nenne, vor sein Unerlaubtes Haupt

neuen Regen an laß Bloß die Gnade deiner Hände werden bis

a tempo

vergessen auf seinem finstern Scheitel nicht schonen

Leben und Hand durch neue Kraft an sein rasch schnelles Ziel

TECHNISCHE UNIVERSITÄT DARMSTADT
http://tudigit.ulb.tu-darmstadt.de/show/Mus-Ms-438-25a/0083
Universitäts- und Landesbibliothek Darmstadt

las- sen Unfall trauer Spiel, Dem fursten Heil, Dem Land- en Ruhm

setzen, mit sei- nem Volk sich mit uns an Deinem hohen Mahl ergötzen

Die Hoffnung stralt ja ja wir- ken

Droben ist der Rath beschlossen Darmstadt jauchzt soll Herr- lich

Herr- lich soll Herr- lich seyn Droben droben

Droben ist der Rath beschlossen Darmstadt jauchzt soll Herr- lich

Herr- lich Herr- lich seyn und der allerschönste Thron

will als seinen Götter Sohn sei- nen

schönsten fürsten zweigen sei- nen glänzte Feld und Gezelt

erzeigen o o du Trostes- engel mein

o - - du Trostes- engel mein Hapo In seinen Thoren hallen

lauft Herbei Liebe, Glück Heil, kommt, eilet sich mit Ihr Götter Horen

seinen, die selbst Grazien Musen stimmen volti

Trugne mister bliser König der Höfen ensemble

genten der du mich gesendet den du den du den du

sendet Trugne mister bliser König der Höfen mistenke,

genten der du mich gesendet den du den du den

du mich gesendet sregne mehre sregne mehre mehre seine saate

dass so gründ all seind reifere

dass ein Herz nach an- und sendet

Da Capo